

FACILITY GUIDE

施設案内

<http://www.shotokuen.or.jp>



にしのみや聖徳園
NISHINOMIYA SHOTOKUEN

にしのみや聖徳園

〒663-8006 兵庫県西宮市段上町6丁目24-1
[TEL]0798-54-8885 [FAX]0798-54-8870

各サービス連絡先

特別養護老人ホーム・ショートステイ	0798-54-8885
ケアハウス敬愛	0798-54-8885
甲武デイサービスセンター	0798-54-8886
にしのみや聖徳園ホームヘルプステーション	0798-54-8839
にしのみや聖徳園介護支援センター	0798-54-8875
甲武地域包括支援センター	0798-54-8883

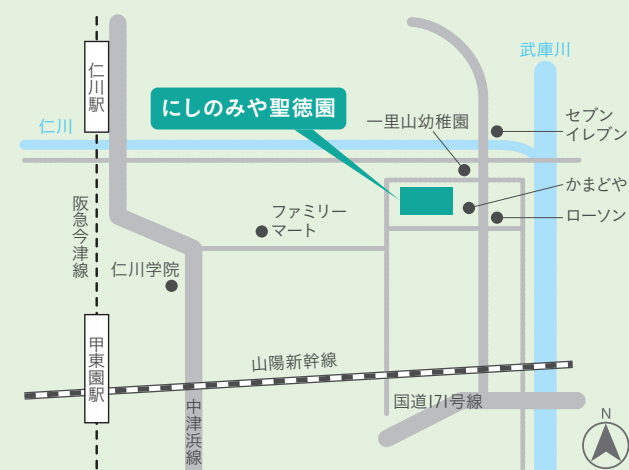

つなぎ、つながれる。 そんなひとときを。

豊かな社会になった今、
人々の暮らしの自立、介護を支える福祉ニーズも多岐にわたり、
より良質なサービスが求められています。
にしのみや聖徳園は、そのニーズに応え、
一人ひとりに合わせた多種多様なサービスを提供します。
人々の期待に応え、高い信頼を得るために、
人を慈しむ心を常に持ち、幸せ喜びを分かち合い、
それぞれの活動を通じて社会に役立ちたいと考えています。
地域で安心して暮らせるようにサポートし、
入所しても地域の一員として、
一人の人間としてその人らしく生きられるように共に考えます。
ふとした瞬間の嬉しそうな笑顔やしぐさ、
「ありがとう」の一言が元気の源です。
同じ時間を過ごすことで、心が通じ合い、
その人の笑顔を見ることができた時、喜びややりがいを感じます。

「ありがとう」が飛び交う瞬間を一緒に過ごしませんか？

にしのみや聖徳園 サービス一覧

特別養護老人ホーム



日々の行事や外出、「パーソナルタイム」の実施に力を入れ、安心して、楽しく生活していただけるよう心掛けています。

ショートステイ



一人での生活に寂しさを感じた時など、施設サービスを短期間で利用していただき、孤独感の解消やご家族の介護負担軽減を図ります。

デイサービスセンター



自宅での生活を支援し、高齢者のQOL（生活の質）の向上を目指しています。

ケアハウス



見守りの安心感がある環境の中で、それぞれの人生や価値観を大切に、一人ひとりのペースでゆったりと過ごしていただきます。

ホームヘルプステーション



利用者様の心身状態や生活状況に応じた家事や介護のお手伝いを通して、安心した自宅での生活を支えます。

介護支援センター



住み慣れた自宅のできる限り自立し、安心して生活できるように介護などの各種サービスを調整し、その人らしい生活を支援します。

甲武地域包括支援センター



地域の集まりに参加して困りごとの相談を受けたり、勉強会を主催するなどして地域の高齢者の方々の生活をサポートします。

特別養護老人ホーム ショートステイ

日常の介護の充実を基盤として、暮らしを支える。

何が必要で、何を望まれているのか、一人ひとりの生き方に沿ったサポートができるよう、介護職員・生活相談員・医師・看護師・管理栄養士・機能訓練指導員などがチームを組み、日常の介護の充実を基盤として、日々のかかわり、行事や外出によって心を元気に保ちながら、潤いのある暮らしを続けられるように支援しています。

もっと健やかに、
もっと楽しく。

サービス内容 SERVICE

一人ひとりの快適な生活を支えるため、生活環境を整え、多様なサービスをご用意しています。入所後も、家族や地域とのかかわりを継続し、人としての尊厳を保ちながら、健康で楽しく、安心して過ごせるようサポートしていきます。



居室

個室・多床室(2人部屋・4人部屋)があり、和風で落ち着いたお部屋です。多床室についても障子とロールカーテンで仕切られた空間はプライバシーに配慮されています。ショートステイは全室個室となっています。



食事

季節感を意識した献立を立てたり、利用者様の目の前で調理したできたての食事を味わっていただくなど工夫を凝らしています。

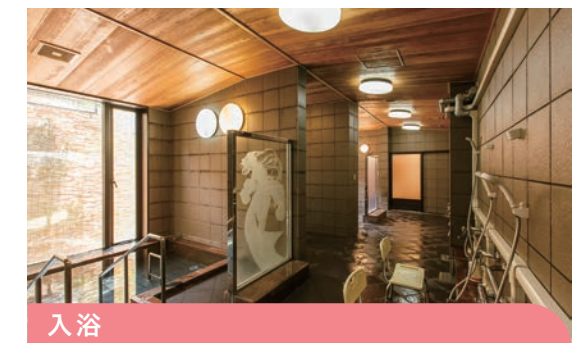

入浴

寝たままや座った状態でも入浴することができる設備をご用意しています。毎月、季節に応じた薬湯もお楽しみいただけます。

活動内容

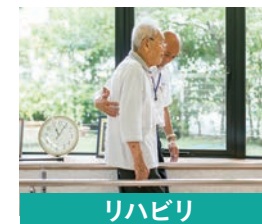

リハビリ

機能訓練指導員が利用者様の心身の状況に合わせて姿勢の確認や訓練・指導を行います。



医療

看護師が日々の体調確認を行い、必要に応じて内科・整形外科・精神科の医師が診察を行います。



レクリエーション

気持ちの良い陽射しを感じながら歌や体操で身体を動かし、お昼前のひとときを過ごします。



外出

一人ひとりの意向や体調に合わせて行楽地や食事に出向き、施設外で非日常的な時間をお楽しみいただけます。

特別養護老人ホーム・ショートステイに関するお問い合わせはこちらまでご連絡ください

特別養護老人ホーム・ショートステイ
西宮市段上町6丁目24番1号

☎0798-54-8885 FAX0798-54-8870

着物の職員が
お茶とお菓子でもてなします。



5月

野点

4月



花見ツアー

満開の綺麗な
桜とお団子で
春を感じます。

春

にしのみや聖徳園
年間イベントカレンダー

夏

様々な屋台やステージがあり、
利用者様ご家族や地域の方々も
一緒に夏のひとときを楽しみます。



7月

縁日

8月



地域の夏祭り

神社に参拝し、身を清めます。
おみくじで運勢を占い、
甘酒で温まります。



1月

初詣ツアー

2月



節分会

外庭でたき火に
あたりながら
食欲の秋を満喫！



10月

焼き芋大会

9月



敬老の日の集い

心地良い風を感じながら
コスモスやバラを鑑賞したり、
行楽地へ出掛けて
楽しい時間を過ごします。



11月

秋の散策

冬



12月

年末PARTY



3月

外食ツアー

それぞれお好みの
メニューを選び、
おいしくいただきます。

デイサービス センター

「おはようございます」から、
「また、明日」までを丁寧に。

生活の質を高める、 笑顔あふれる出会いの場

館内は窓が大きいので、明るく広々とした空間で、たくさんの利用者様に来ていただいても、ゆったりとした時間を過ごせます。

いつも利用者様と職員の笑顔があふれる、あたたかい雰囲気です。利用者様の「心が元気になるサービス」「また来たい」と思っていいただけるデイサービスを目指し、1日1日を大切に過ごしています。

サービス内容 SERVICE

人との交わりによる社会性の維持、入浴などの必要な介護による家族負担の軽減、機能訓練による身体機能の維持・向上、レクリエーションによる楽しみ、健康管理などにより、自宅での生活を支援し高齢者のQOL(生活の質)の向上を図ります。



送迎

車イスや寝たきりの方でも安心してご利用いただけます。エレベーターのない集合住宅の方でも送迎いたします。お部屋まではもちろん、ベッドまで送迎を実施しています。



レクリエーション

広いロビースペースを使用したグループでのレクリエーションや、刺し子、きめこみ、塗り絵などの個別レクリエーションも実施しています。気分転換を兼ねたドライブや散策などの外出ツアーも行っています。

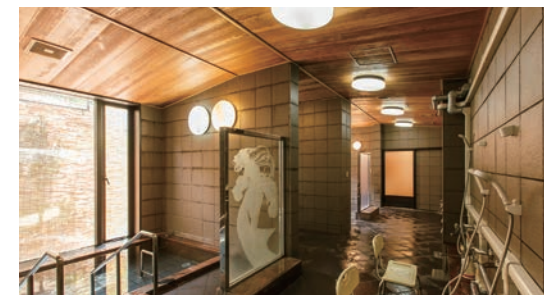

入浴

お身体の状態に合わせた入浴方法で安心してご利用いただけます。広く大きな一般浴槽は、個浴とは違い、他の利用者様とお話ししながらゆっくり大きな湯船でおくつろぎいただけます。



食事

健康に考慮したバランスの良いお食事をご用意しております。気心の知れた利用者様同士で、歓談しながら楽しいお食事の時間を過ごしていただけます。おいしい食事は元気の源です。

活動内容



リハビリ

個別のプログラムを作成し身体機能の維持を図ります。



くもん学習療法

認知症の予防や進行の緩和のためにくもん学習を取り入れています。



フロアでの過ごし方

明るく、広々とした環境で、ゆったりとした時間をお過ごしいただけます。

デイサービスに関するお問い合わせはこちらまでご連絡ください

甲武デイサービスセンター
西宮市段上町6丁目24番1号

☎0798-54-8886 FAX 0798-54-8870

ケアハウス

はじめて出会った、
第二の生活空間。

高齢になり、一人暮らしに不安を感じている方々が、安心して自立した生活を送っていただく場所です。豊かさにあふれた生活環境の中で、温かいふれ合いがあり、趣味や散歩、外出など自由な時間を過ごし、時には職員と一緒に季節を感じられる行事にも参加し、自分らしく過ごすことができる空間です。

自分のペースで、
「今まで」を継続したい。

サービス内容 SERVICE

ケアハウス敬愛では、自立した毎日を過ごしていただけるように、以下のサービスをご用意しています。入居後に必要になった場合には、ホームヘルパーやデイサービスなどの在宅介護サービスの利用も可能です。



居室

全室個室で備え付けの収納タンスやミニキッチン、トイレがあります。一人ひとり、それぞれの生活空間を快適に彩られています。



食事

家庭的であたたかいお食事をご用意しています。食堂にて、談笑しながら和やかなひとときを過ごされています。



入浴

大浴場、プライベートバス、2種類の入浴場があります。必要に応じてホームヘルパーのサービスを利用しながら安心して入浴できます。



スタッフサポート

職員が利用者様の居室を訪れ、困っていることのご相談をお受けするなどケアハウスでの生活をサポートします。

活動内容



生け花クラブ

週に1度開催。利用者様が生けた花は館内をより明るくしてくれています。



お茶会

ゆったりとした雰囲気の中でお茶とお菓子を楽しむひととき。



生活空間

会話を楽しんだり、新聞閲覧や読書など自由に使用できます。

ケアハウスに関するお問い合わせはこちらまでご連絡ください

ケアハウス敬愛
西宮市段上町6丁目24番1号

☎0798-54-8885 FAX 0798-54-8870

ホームヘルプステーション
介護支援センター
甲武地域包括支援センター

地域・自宅での生活を支え、

その人らしい生活の実現を。

高齢者の方々が
不安なく過ごせるように。

自身の健康や生活に不安を感じていたり、介護保険の利用を考えている、介護予防に興味がある…

様々なニーズに応えるべく、多岐に渡る分野での経験とチームワークを生かし、迅速丁寧に対応し、安心と信頼を得られるような事業所を目指しています。

ホームヘルプステーション

365日、毎日活動 ～利用者様の笑顔に会いに～

利用者様が住み慣れた地域、自宅で、自分らしい自立した生活を続けていただけるよう支援しています。支援の内容は利用者様の心身状態や生活状況に応じて身体介護や生活介護を組み合わせ、一人ひとりに合わせた、心に寄り添うケアを心がけています。



ホームヘルプステーションに関するお問い合わせはこちらまでご連絡ください

にしのみや聖徳園ホームヘルプステーション
西宮市段上町6丁目24番1号

☎0798-54-8839 FAX 0798-54-8870

介護支援センター

一人ひとりの想いに寄り添って。

利用者様の幸せを支える立場から、住み慣れた自宅でできる限り自立した日常生活を継続できるように支援を行います。心身の状態の把握に努め、ご希望に応じたサービスが利用できるようアドバイスを行います。



介護支援センターに関するお問い合わせはこちらまでご連絡ください

にしのみや聖徳園介護支援センター
西宮市段上町6丁目24番1号

☎0798-54-8875 FAX 0798-54-8870

甲武地域包括支援センター
(西宮市高齢者あんしん窓口甲武)

「あんしん」が集まった、そんな窓口を。

高齢者の方々が住み慣れた地域で、いつまでもお元気で安心して過ごしていただけるよう、様々な支援を行うために西宮市から委託を受けて運営している、身近な相談窓口です。主任ケアマネジャー・保健師・社会福祉士が多方面からの相談に対応しています。



甲武地域包括支援センターに関するお問い合わせはこちらまでご連絡ください

甲武地域包括支援センター
西宮市段上町6丁目24番1号

☎0798-54-8883 FAX 0798-54-8870

サービスご利用について

入所までのお申し込み手順

ADMISSION FLOW

STEP
1

入所申込書の提出

施設にお問い合わせ後、入所申込書をお渡し致します(郵送可能)。その他必要書類をご用意いただき、施設に提出を行います。施設の見学も随時受け付けています。



STEP
2

面接

入所申し込み受付後、判定基準をもとに入所順位を決定し、入所時期が近付いたら面接に伺い、状況を確認します。



STEP
3

入所決定

面接の内容を判定会議にて確認し、入所が決定した時点で連絡をさせていただきます。入所日を調整し、実際に入所の運びとなります。



サービスご提供までの流れ

SERVICE FLOW

STEP
1

介護サービス計画書の作成

介護支援専門員(ケアマネジャー)が利用者様の心身の状態や意向を確認し、介護サービス計画書を作成します。



STEP
2

介護サービス開始

介護サービス計画書の内容を利用者様及びご家族に説明し、同意後、サービスを開始します。



STEP
3

介護サービス計画書の更新

介護サービス計画書は6か月に1回、もしくは状態の変化があった場合、または、利用者様及びご家族の要請などに応じて必要時に変更します。



イチオシ!

- 同一建物内に様々な部署がある総合施設の特性を生かして、相互に連携しながら、その人らしい安心した生活を実現できるように支援します。
- 地域の方々とのネットワーク構築や関係機関との連携を図りながら、高齢者の生活を介護保険内外の様々なサービスで支えていきます。



こころが通じるトキを
一緒に過ごしませんか？

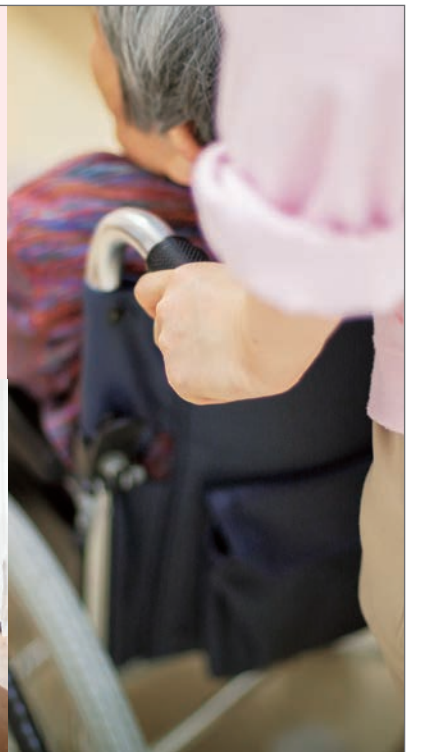

つなぐ、
ひととき。

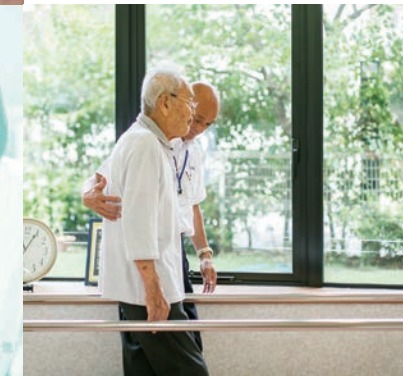

つながれる、
ひととき。

